Een patiënt aanmaken via MyCareNet

Via het horizontaal menu bovenaan:

- Klik op “MyCareNet”.
- Klik op “Info verzekerbaarheid”.

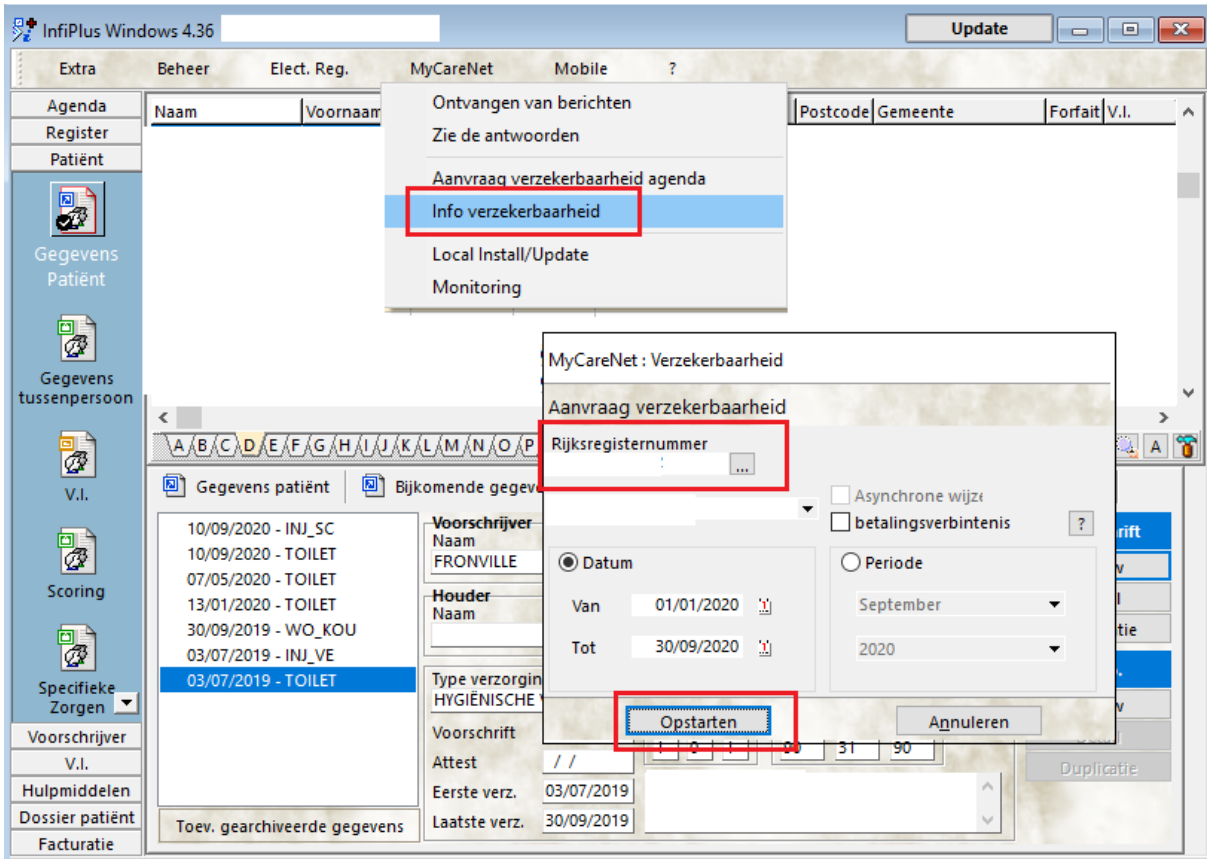

- Plaats uw eID-kaart in de lezer.
- Geef het INSZ-nummer van de patiënt in.
- Klik op “Opstarten”.
- Geef uw pincode in.
- Klik op “OK”.
- Klik op “Patiënt aanmaken”.
- Vul de fiche van de patiënt in. Het adres, het geslacht en de huisarts zijn verplichte velden.

Bevestig met “OK”.

De patiënt is aangemaakt en de V.I. gegevens worden automatisch ingevuld.